

ΙΝΣΤΙΤΟΥΤΟ LOGISTICS
MANAGEMENT ΕΛΛΑΔΟΣ



ΠΡΟΒΛΗΜΑΤΑ, ΤΑΣΕΙΣ ΚΑΙ ΠΡΟΟΠΤΙΚΕΣ
ΤΩΝ ΕΤΑΙΡΕΙΩΝ ΠΑΡΟΧΗΣ ΥΠΗΡΕΣΙΩΝ
LOGISTICS & ΜΕΤΑΦΟΡΩΝ
ΙΟΥΛΙΟΣ 2014

Δείγμα Έρευνας – Ταυτότητα Εταιρειών

- * Χρονική Περίοδος Ιούνιος – Ιούλιος 2014
- * Μέγεθος δείγματος 40 εταιρείες:
 - ✓ Όλων των μεγεθών
 - ✓ Δραστήριες πανελληνίως και διεθνώς
 - ✓ Με μεταφερόμενα εμπορεύματα από όλους τους κλάδους

ΙΝΣΤΙΤΟΥΤΟ LOGISTICS
MANAGEMENT ΕΛΛΑΔΟΣ

ILME

Γεωγραφικό Επίπεδο Δραστηριοποίησης

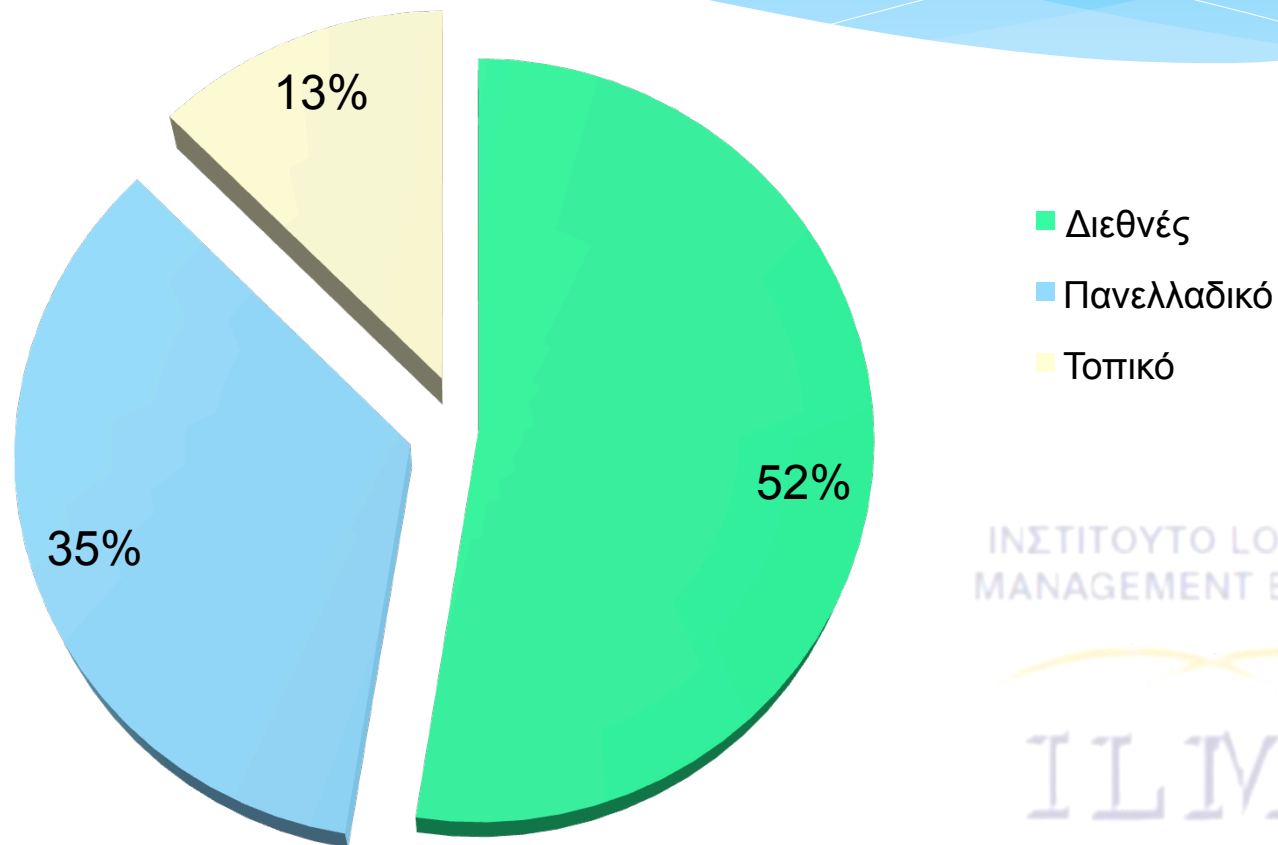

ΙΝΣΤΙΤΟΥΤΟ LOGISTICS
MANAGEMENT ΕΛΛΑΔΟΣ

ILME

Μέγεθος Μεταφορικού Στόλου

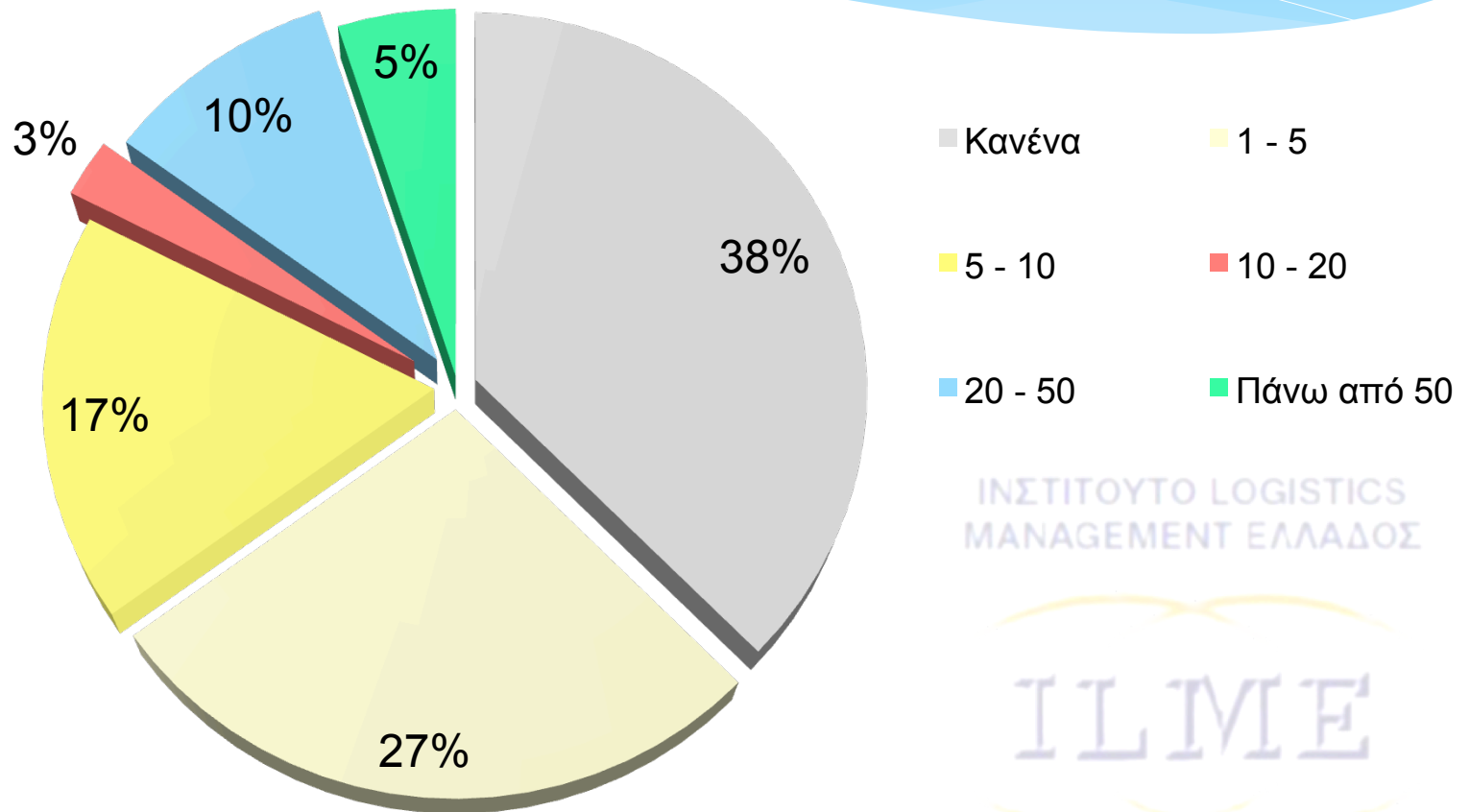

Δίκτυα που Χρησιμοποιούνται

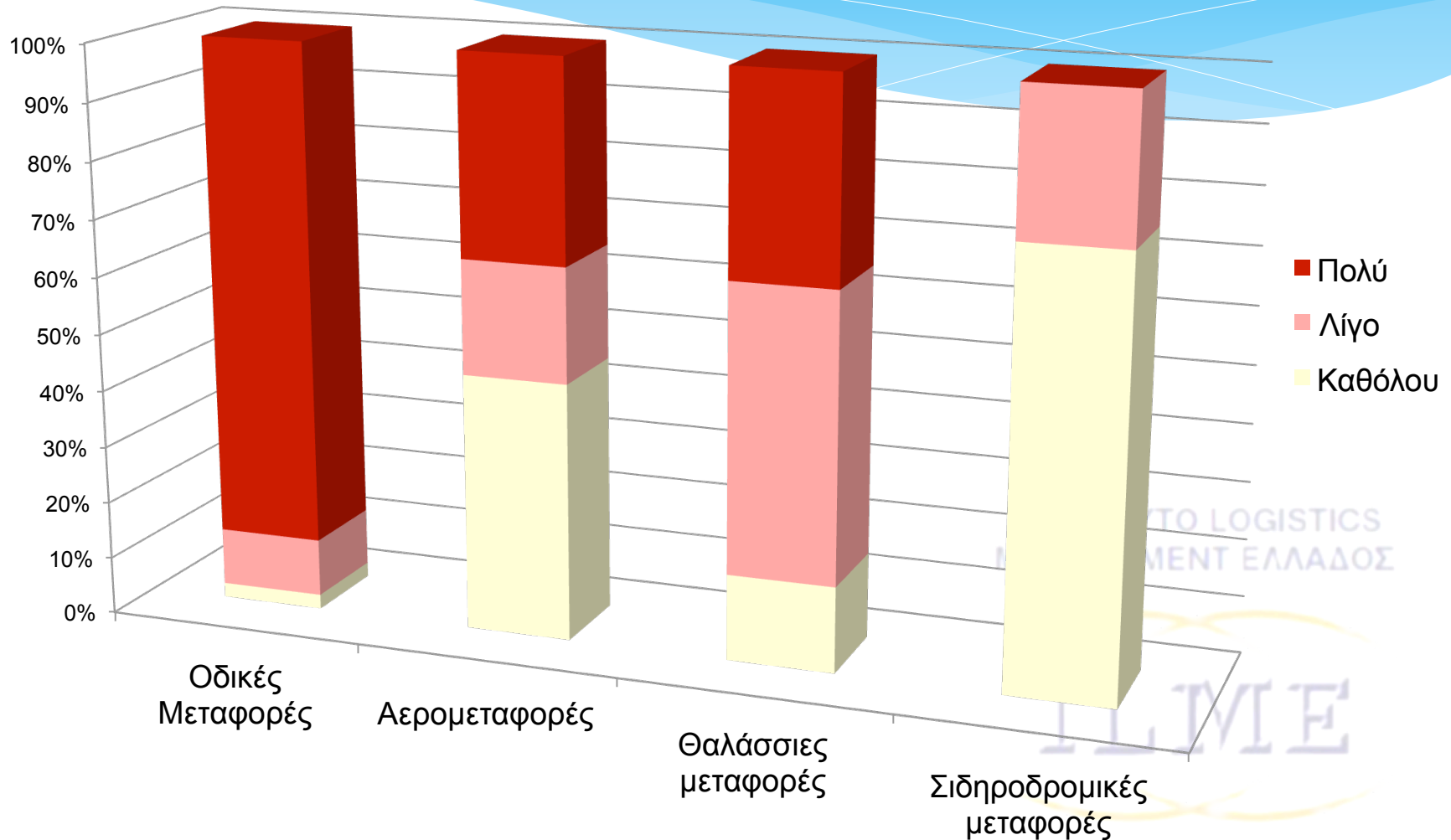

TO LOGISTICS
MENT ΕΛΛΑΔΟΣ

ILLMIE

Είδη Φορτίου που Διακινούνται

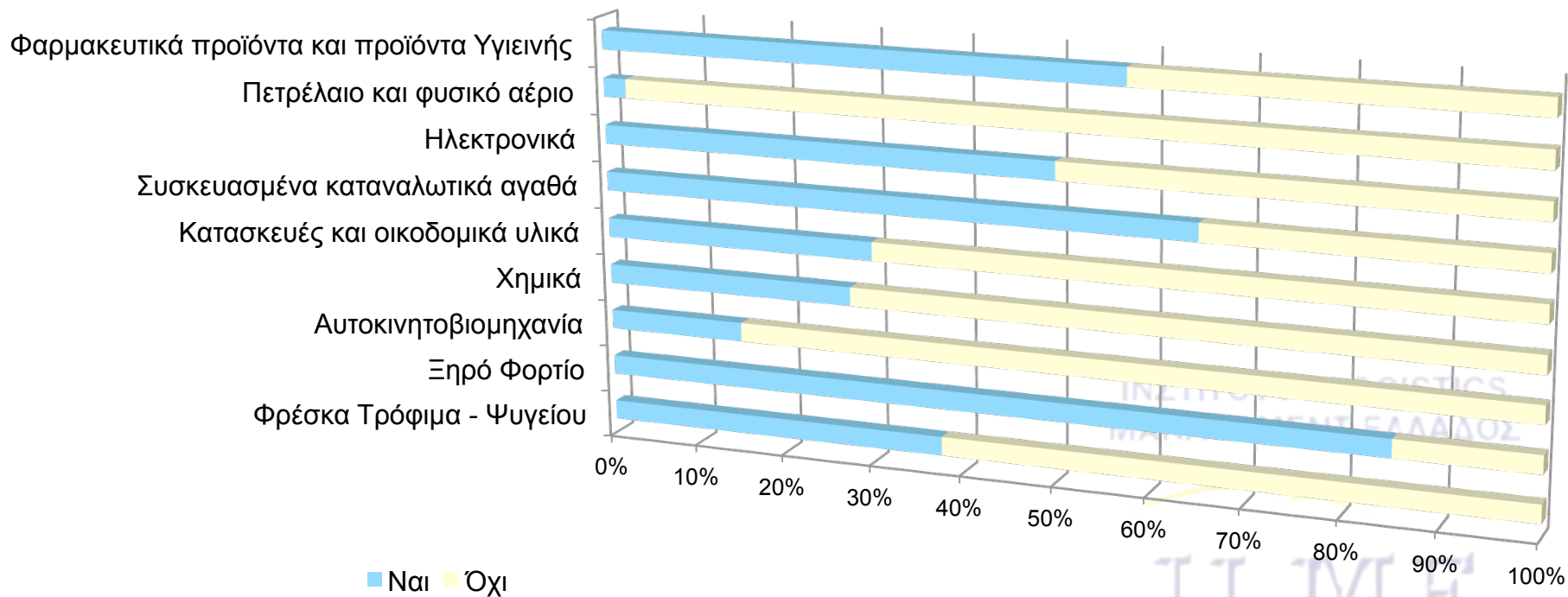

Τρόποι Διασύνδεσης που Χρησιμοποιούνται

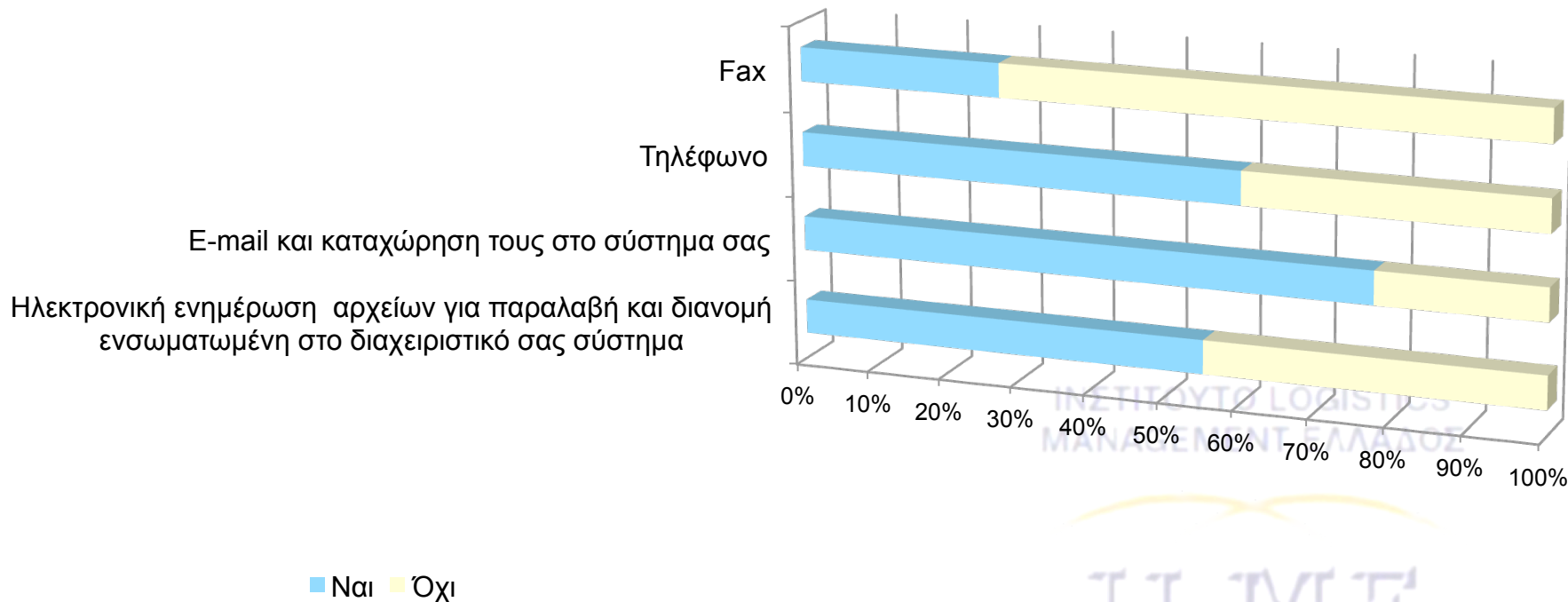

INSTITUTO LOGISTICS MANAGEMENT ΕΛΛΑΔΟΣ



Ποια Τεχνολογικά Συστήματα Χρησιμοποιούνται για την Αποθήκη?

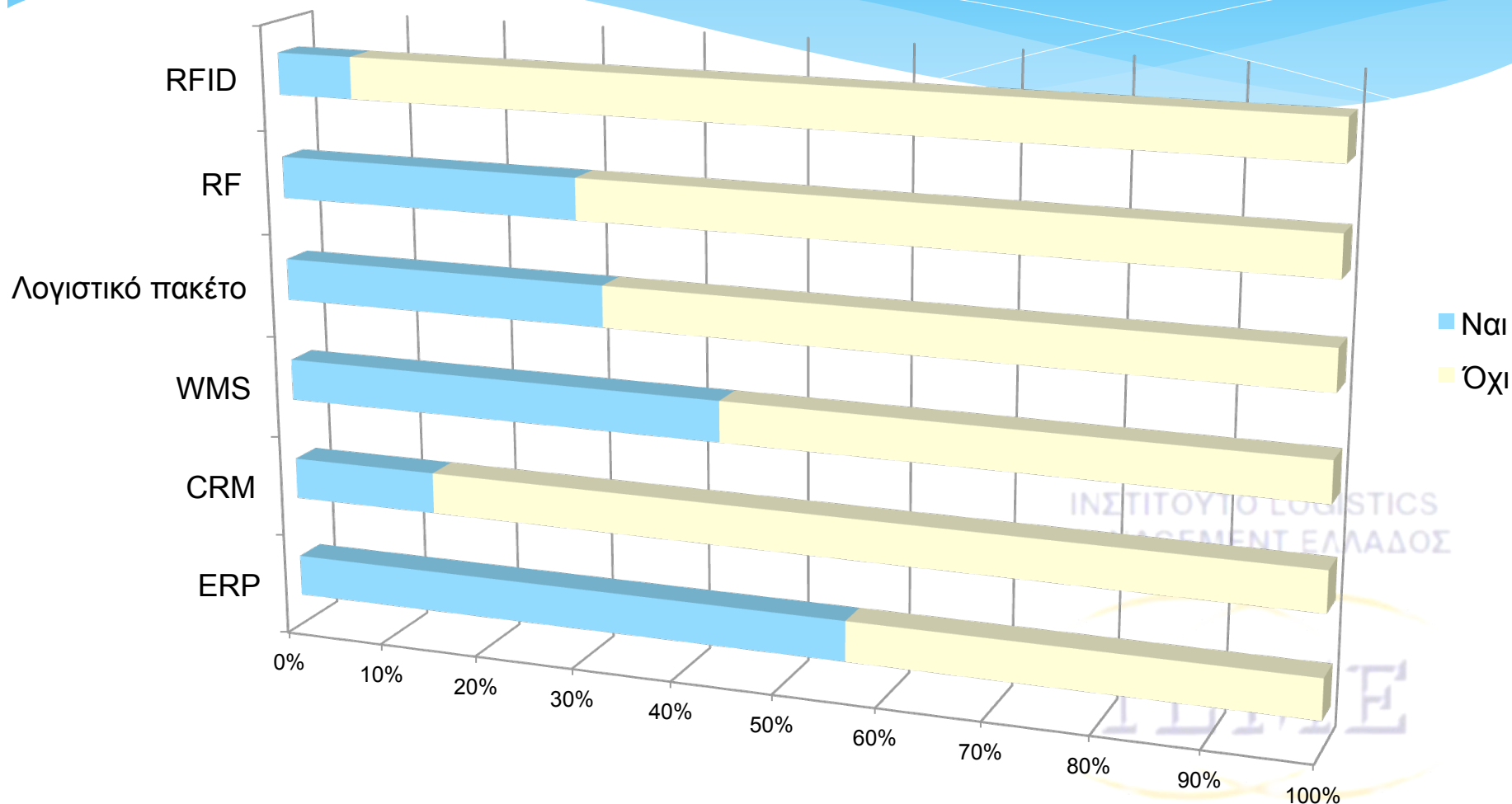

ΙΝΣΤΙΤΟΥΤΟ ΛΟΓΙΣΤΙΚΗΣ
ΜΕΤΑΦΟΡΩΝ ΚΑΙ ΔΙΑΧΕΙΡΙΣΗΣ ΕΛΛΑΔΟΣ

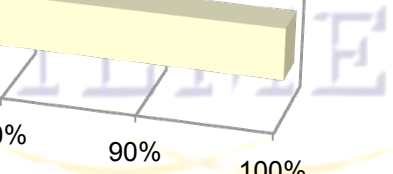

Ποια Τεχνολογικά Συστήματα Χρησιμοποιούνται για την Διανομή?

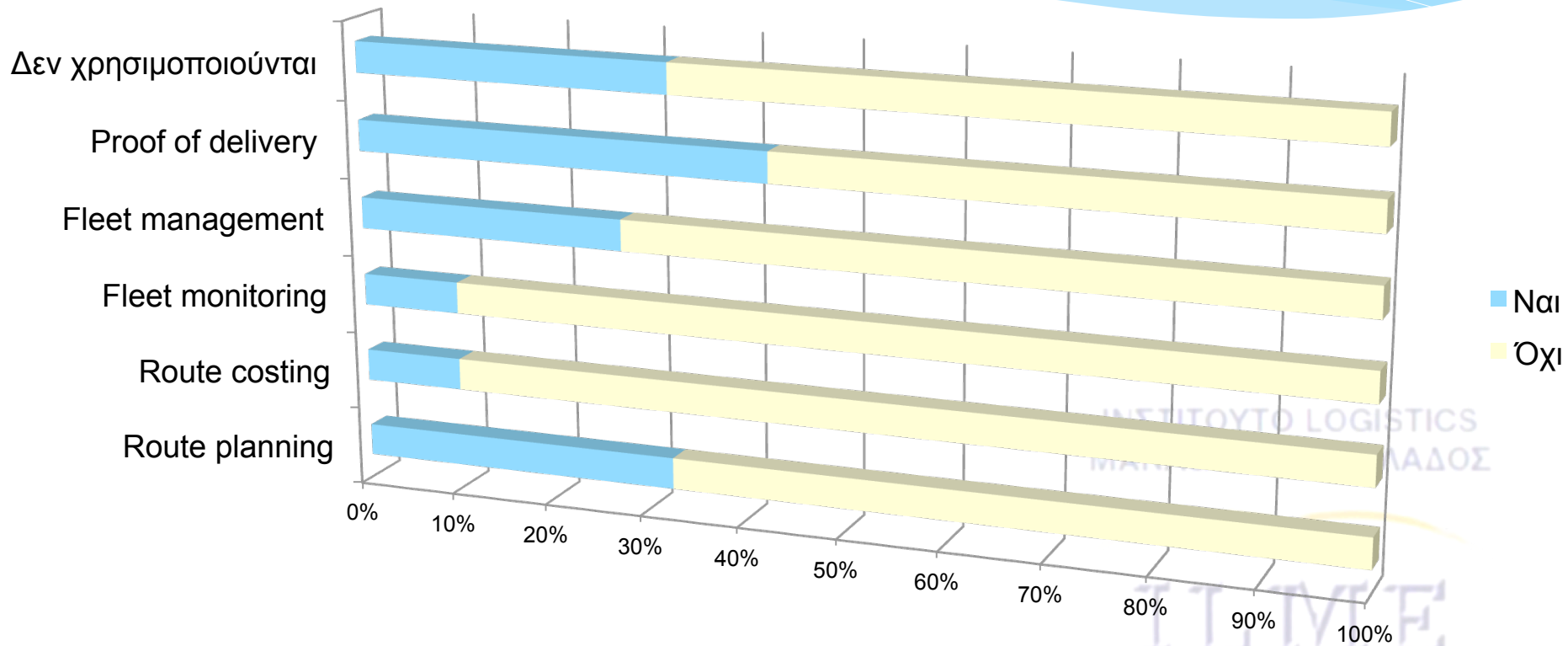

ΙΝΣΤΙΤΟΥΤΟ LOGISTICS
ΜΑΡΚΕΤΙΝΓΚ

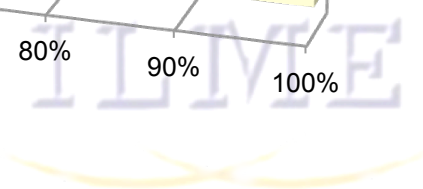

Αξιοποίηση της Τεχνολογίας από το Προσωπικό

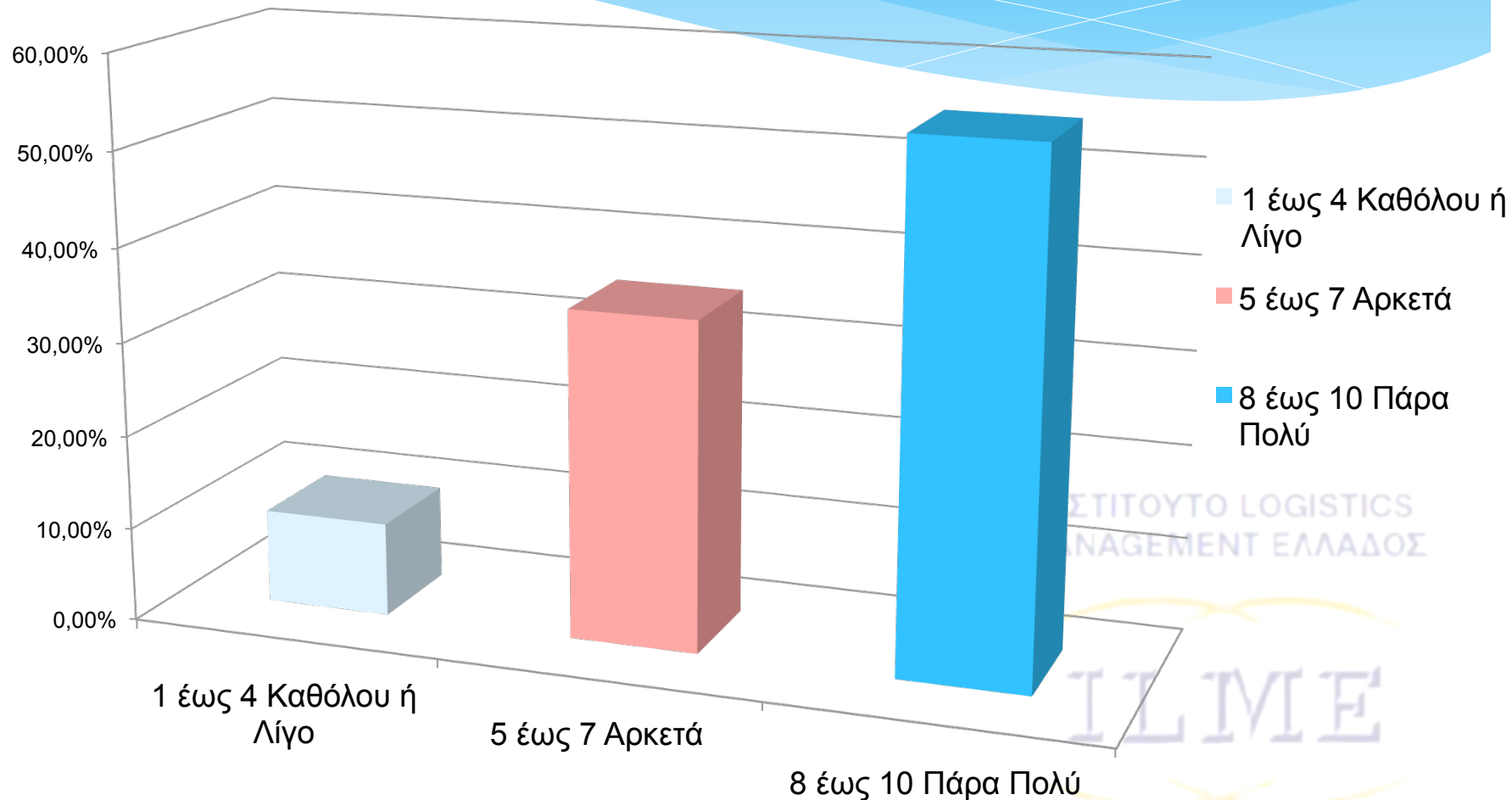

Τάσεις & Προβλήματα

- * Πρόβληματα?
- * Εγχώρια ανάπτυξη?
- * Ενσωμάτωση στο διεθνές εμπόριο?
- * Επενδυτικές τάσεις?

ΙΝΣΤΙΤΟΥΤΟ LOGISTICS
MANAGEMENT ΕΛΛΑΔΟΣ

ILME

Ποια τα Σημαντικότερα Προβλήματα?

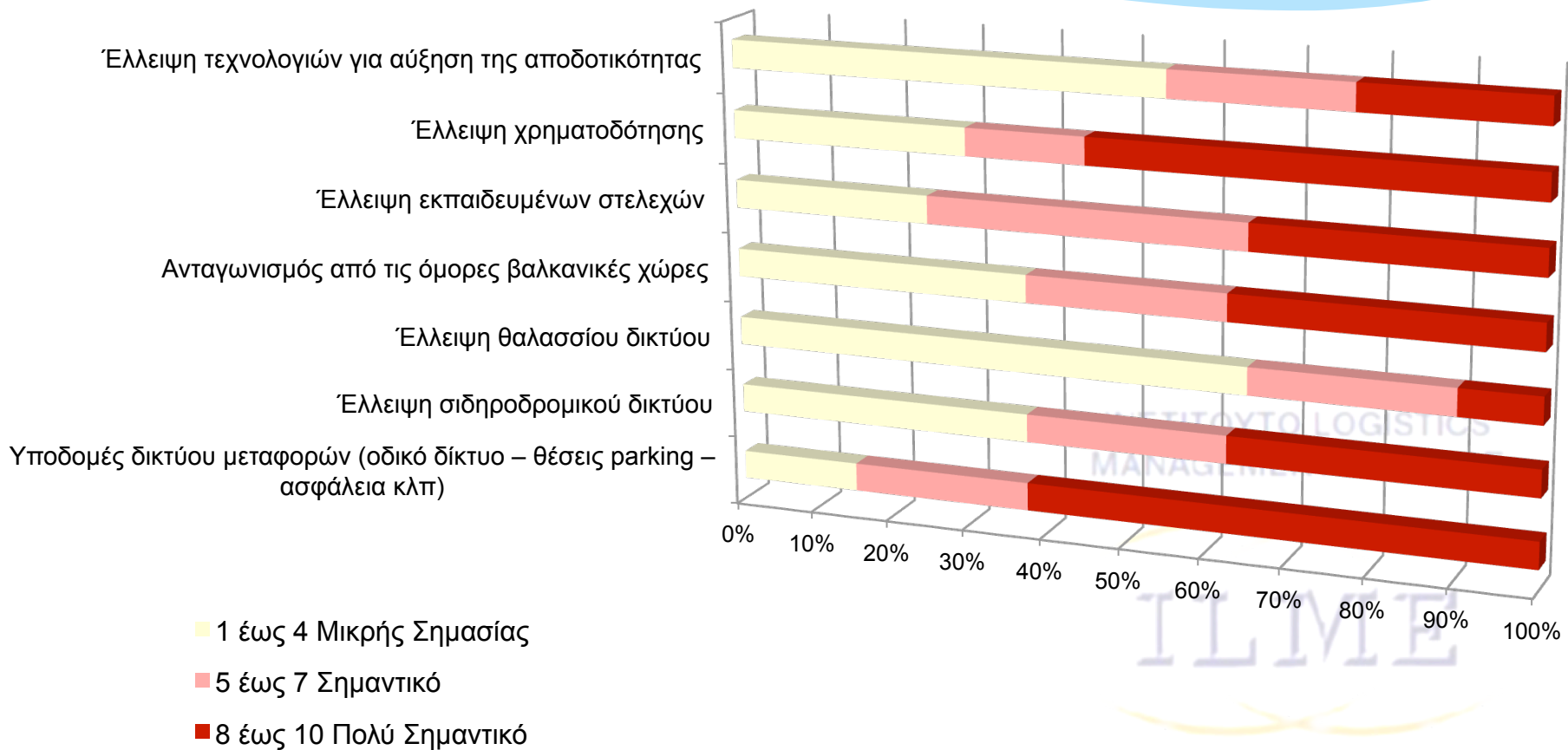

Ποια Άλλα Προβλήματα Αντιμετωπίζονται?

- * Απουσία κράτους και θεσμικών οργάνων από την ενεργή υποστήριξη του κλάδου
- * Συνεργάτες και πελάτες μη εξοικωμένοι με τα νέα τεχνολογικά συστήματα / έλλειψη εκπαιδευμένων στελεχών
- * Αθέμιτος ανταγωνισμός από συναδέλφους διαμεταφορείς
- * Γραφειοκρατία

ΕΠΙΣΤΗΜΟΤΟ ΛΟΓΙΣΤΙΚΣ
ΜΑΝΑΓΕΜΕΝΤ ΕΛΛΑΔΟΣ

ILME

Προοπτικές Ανάπτυξης για τους Επόμενους 12 Μήνες

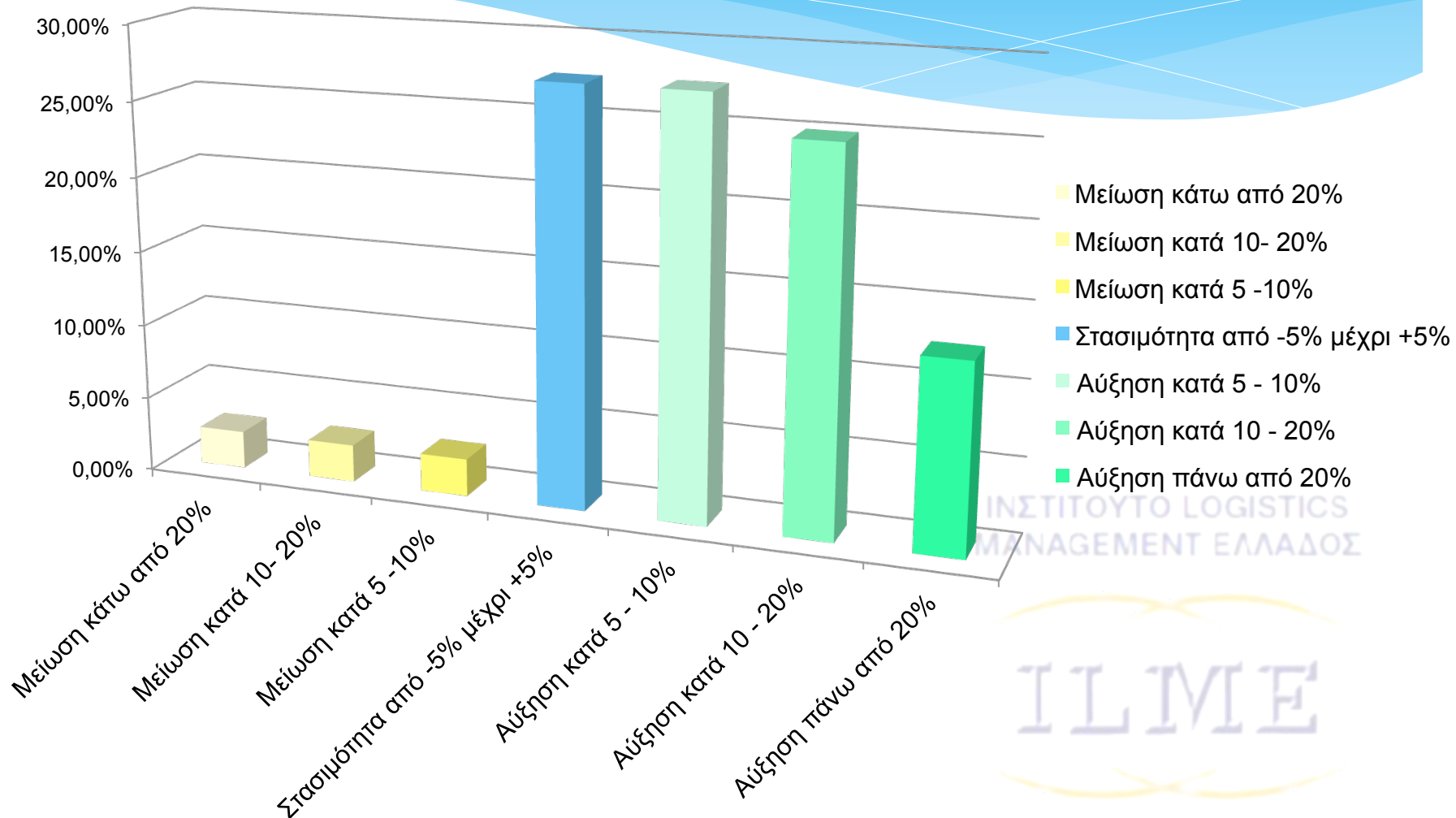

Η Διακίνηση στα Λιμάνια ως Μοχλός Ανάπτυξης

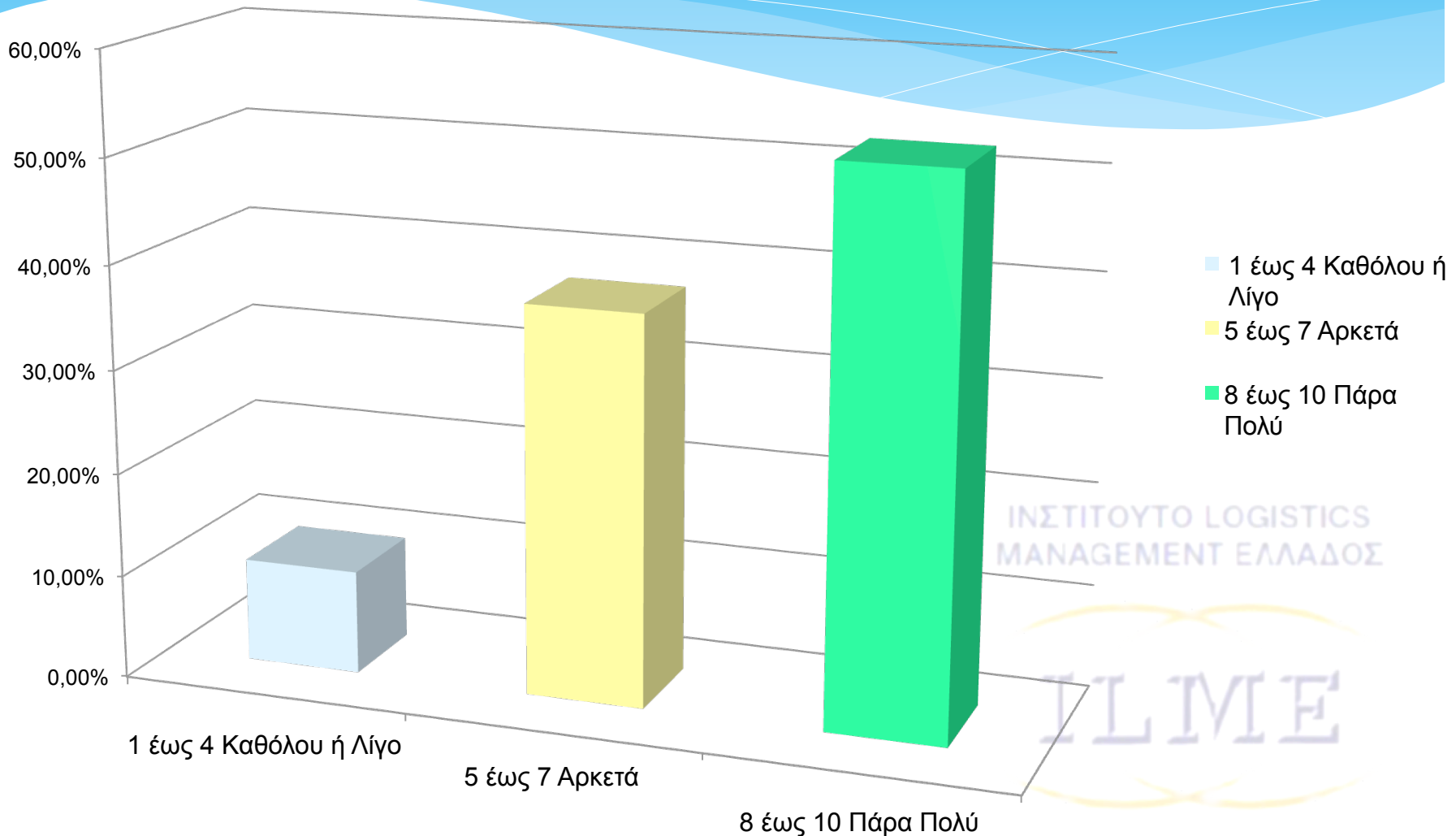

Προοπτικές Ενσωμάτωσης στο Διεθνές Εμπόριο

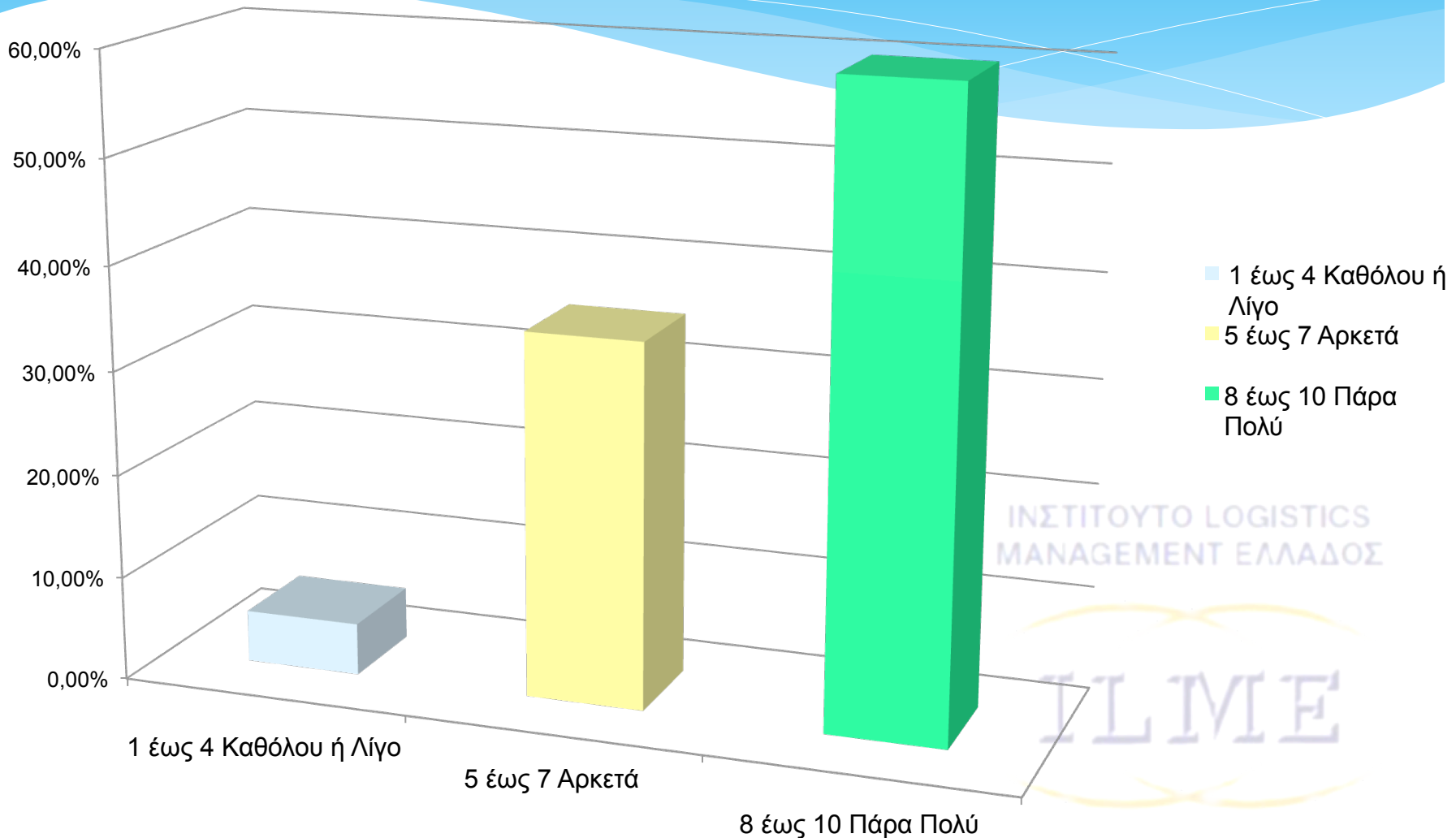

ΕΠΕΝΔΥΤΙΚΕΣ ΤΑΣΕΙΣ

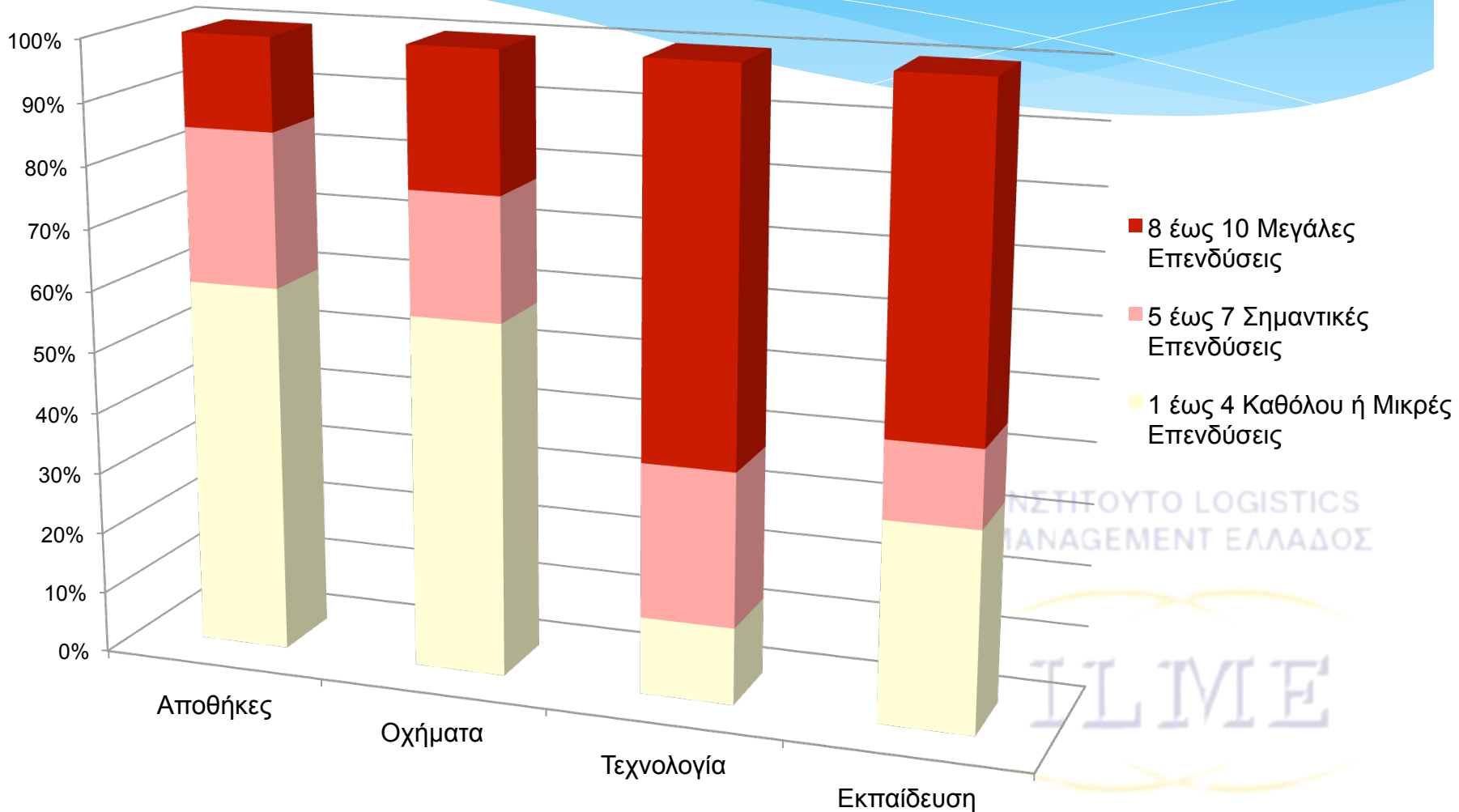

ΙΝΣΤΙΤΟΥΤΟ LOGISTICS
MANAGEMENT ΕΛΛΑΔΟΣ

ILME

Συμπεράσματα

- * Η έλλειψη χρηματοδότησης και η απουσία υποδομών στις μεταφορές είναι εμπόδια στην ανάπτυξη.
- * Υπάρχουν σημαντικές ανάγκες για επενδύσεις στις νέες τεχνολογίες και την εκπαίδευση
- * Υπάρχει συγκρατημένη αισιοδοξία για το άμεσο μέλλον του κλάδου
- * Η ανάπτυξη των λιμανιών θεωρείται θετικό στοιχείο που χρήζει αξιοποίησης
- * Η δυνατότητα εξωστρέφειας φαίνεται να υπάρχει.